

# Statistischer Bericht

B VII 1-1 – 4j / 24

┌ Teilwahlwiederholung  
Bundestagswahl 2024  
im **Land Berlin**  
(Hauptwahl vom 26. September 2021)

Vorwahldaten, Strukturdaten

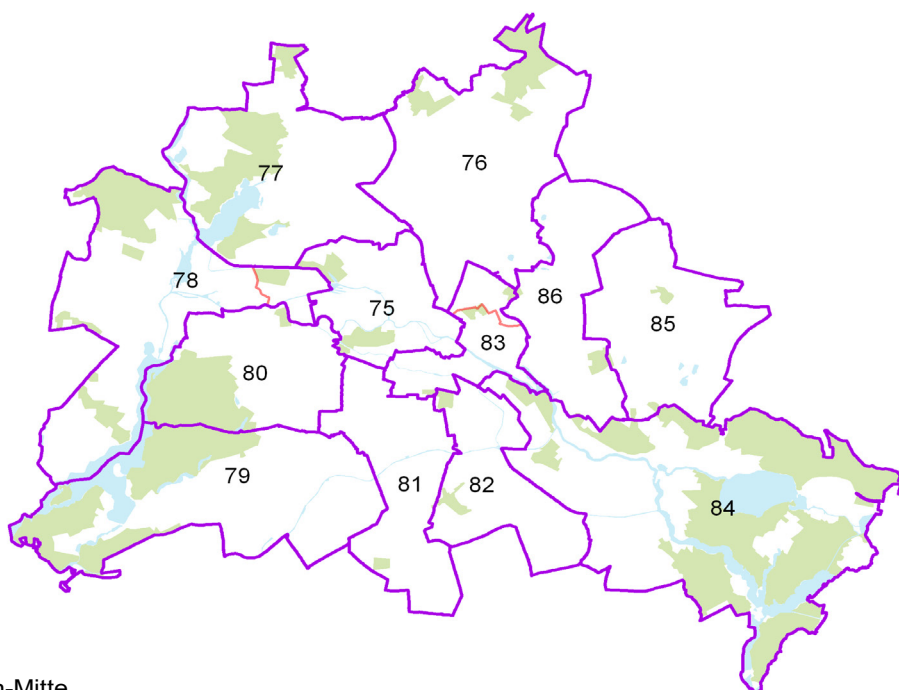

- 75 Berlin-Mitte
- 76 Berlin-Pankow
- 77 Berlin-Reinickendorf
- 78 Berlin-Spandau – Charlottenburg Nord
- 79 Berlin-Steglitz-Zehlendorf
- 80 Berlin-Charlottenburg-Wilmersdorf
- 81 Berlin-Tempelhof-Schöneberg
- 82 Berlin-Neukölln
- 83 Berlin-Friedrichshain-Kreuzberg – Prenzlauer Berg Ost
- 84 Berlin-Treptow-Köpenick
- 85 Berlin-Marzahn-Hellersdorf
- 86 Berlin-Lichtenberg

## Impressum

**Statistischer Bericht**  
B VII 1-1 – 4j / 24

Erscheinungsfolge: 4-jährlich  
Erschienen im **Januar 2024**

## Herausgeber

**Amt für Statistik** Berlin-Brandenburg  
Steinstraße 104 - 106  
14480 Potsdam  
info@statistik-bbb.de  
www.statistik-berlin-brandenburg.de

Tel. 0331 8173 - 1777  
Fax 0331 8173 - 4091

## Zeichenerklärung

0 weniger als die Hälfte von 1  
in der letzten besetzten Stelle,  
jedoch mehr als nichts  
– nichts vorhanden  
... Angabe fällt später an  
( ) Aussagewert ist eingeschränkt  
/ Zahlenwert nicht sicher genug  
• Zahlenwert unbekannt oder  
geheim zu halten  
x Tabellenfach gesperrt  
p vorläufige Zahl  
r berichtigte Zahl  
s geschätzte Zahl

**Amt für Statistik** Berlin-Brandenburg,  
Potsdam, 2024



*Dieses Werk ist unter einer Creative Commons Lizenz vom Typ Namensnennung 3.0 Deutschland zugänglich. Um eine Kopie dieser Lizenz einzusehen, konsultieren Sie <http://creativecommons.org/licenses/by/3.0/de/>*

## Inhaltsverzeichnis

Seite

[Metadaten zu dieser Statistik  
\(externer Link\)](#)

### Tabellen

|     |   |    |
|-----|---|----|
| 1   | Wahlergebnisse  |    |
| 1.1 | Ergebnisse der Bundestagswahl 2017, der Europawahl 2019 sowie<br>der Wahl zum Abgeordnetenhaus 2023 im Land Berlin .....  | 4  |
| 1.2 | Ergebnis der Bundestagswahl am 24. September 2017 nach Bundestagswahlkreisen<br>– Erststimmen – .....   | 5  |
| 1.3 | Ergebnis der Bundestagswahl am 24. September 2017 nach Bundestagswahlkreisen<br>– Zweitstimmen – .....  | 6  |
| 1.4 | Berliner Abgeordnete im Deutschen Bundestag .....   | 7  |
| 1.5 | Mandatsverteilung nach der Wahl zum deutschen Bundestag am 24. September 2017 .....   | 7  |
| 1.6 | Zweitstimmenanteile ausgewählter Parteien bei den Bundestagswahlen in Berlin 1990 bis 2017  | 8  |
| 1.7 | Ergebnis der Bundestagswahl am 24. September 2017 nach Bezirken – Zweitstimmen – .....  | 9  |
| 1.8 | Ergebnis der Wahl zum Abgeordnetenhaus von Berlin am 12. Februar 2023<br>nach Bundestagswahlkreisen – Zweitstimmen – .....  | 10 |
| 2   | Strukturdaten des Landes Berlin   |    |
| 2.1 | Melderechtlich registrierte Einwohner am Ort der Hauptwohnung in Berlin am 30. Juni 2023<br>nach Bundestagswahlkreisen und Alter .....  | 11 |
| 2.2 | Melderechtlich registrierte Deutsche im Alter von 18 und mehr Jahren am Ort der Hauptwohnung<br>in Berlin (Wahlberechtigte) am 30. Juni 2023 nach Bundestagswahlkreisen und Altersgruppen .....                       | 12 |
| 2.3 | Melderechtlich registrierte deutsche Einwohner im Alter von 18 und mehr Jahren<br>am Ort der Hauptwohnung in Berlin am 30. Juni 2023 (Wahlberechtigte)<br>nach Bundestagswahlkreisen und ausgewählten Merkmalen ..... | 14 |
| 2.4 | Melderechtlich registrierte Einwohner unter 65 Jahren in SGB II - Bedarfsgemeinschaften ("Hartz IV")<br>am Ort der Hauptwohnung in Berlin am 31. Dezember 2022 nach Bundestagswahlkreisen .....                       | 16 |

## 1 Wahlergebnisse

### 1.1 Ergebnisse der Bundestagswahl 2017, der Europawahl 2019 sowie der Wahl zum Abgeordnetenhaus 2023<sup>2</sup> im Land Berlin

| Merkmal           | Bundestagswahl <sup>1</sup><br>2017 |      | Europawahl<br>2019 |      | Wahl zum<br>Abgeordnetenhaus <sup>1 2</sup><br>2023 |      |
|-------------------|-------------------------------------|------|--------------------|------|---|------|
|                   | Anzahl                              | %    | Anzahl             | %    | Anzahl  | %    |
| Wahlberechtigte   | 2 503 070                           |      | 25 084 435         |      | 2 431 776   |      |
| Wählende          | 1 892 134                           | 75,6 | 1 520 678          | 60,6 | 1 529 558   | 62,9 |
| Briefwählende     | 631 774                             | 33,4 | 469 793            | 30,9 | 680 471   | 44,5 |
| Ungültige Stimmen | 23 092                              | 1,2  | 13 321             | 0,9  | 11 039  | 0,7  |
| Gültige Stimmen   | 1 869 042                           | 98,8 | 1 507 357          | 99,1 | 1 516 860   | 99,3 |
| davon             |                                     |      |                    |      |   |      |
| CDU               | 424 321                             | 22,7 | 229 352            | 15,2 | 428 228   | 28,2 |
| DIE LINKE         | 351 170                             | 18,8 | 179 943            | 11,9 | 185 119   | 12,2 |
| SPD               | 334 253                             | 17,9 | 211 717            | 14,0 | 279 017   | 18,4 |
| GRÜNE             | 234 947                             | 12,6 | 419 377            | 27,8 | 278 964   | 18,4 |
| AfD               | 225 170                             | 12,0 | 149 177            | 9,9  | 137 871   | 9,1  |
| FDP               | 167 046                             | 8,9  | 71 576             | 4,7  | 70 416  | 4,6  |
| Sonstige          | 132 135                             | 7,1  | 246 215            | 16,3 | 137 245   | 9,0  |

1 Zweitstimmen

2 Hauptwahl am 26. September 2021 durch Urteil des Landesverfassungsgerichtshofs für ungültig erklärt

## 1 Wahlergebnisse

### 1.2 Ergebnis der Bundestagswahl am 24. September 2017 nach Bundestagswahlkreisen

#### – Erststimmen –

| WK-Nr. | Bundestagswahlkreis   | Wahlberechtigte  | Wählende         | Gültige Erststimmen | CDU            | DIE LINKE      | SPD            | GRÜNE          | AfD            | FDP            | Sonstige      |
|--------|---|------------------|------------------|---------------------|----------------|----------------|----------------|----------------|----------------|----------------|---------------|
|        |   |                  |                  |                     | Anzahl         |                |                |                |                |                |               |
| 75     | Berlin-Mitte  | 206 706          | 151 412          | 149 071             | 27 654         | 30 492         | 35 036         | 26 781         | 11 782         | 9 017          | 8 309         |
| 76     | Berlin-Pankow   | 237 071          | 188 499          | 186 313             | 36 429         | 53 618         | 30 509         | 26 376         | 22 487         | 7 890          | 9 004         |
| 77     | Berlin-Reinickendorf  | 182 398          | 137 240          | 134 860             | 49 654         | 10 384         | 31 882         | 10 647         | 17 738         | 9 688          | 4 867         |
| 78     | Berlin-Spandau –<br>Charlottenburg Nord                     | 184 608          | 133 009          | 130 574             | 40 372         | 9 861          | 41 965         | 8 031          | 17 551         | 8 292          | 4 502         |
| 79     | Berlin-Steglitz-Zehlendorf                                  | 221 210          | 180 720          | 178 373             | 63 085         | 13 392         | 43 801         | 22 712         | 14 549         | 16 159         | 4 675         |
| 80     | Berlin-Charlottenburg-<br>Wilmersdorf                       | 198 672          | 158 034          | 156 114             | 47 077         | 14 745         | 43 123         | 21 286         | 11 722         | 14 426         | 3 735         |
| 81     | Berlin-Tempelhof-Schöneberg                                 | 235 250          | 181 159          | 178 666             | 51 708         | 19 356         | 39 380         | 33 763         | 16 188         | 11 362         | 6 909         |
| 82     | Berlin-Neukölln   | 202 618          | 143 553          | 141 105             | 34 593         | 23 204         | 37 777         | 15 480         | 15 105         | 7 255          | 7 691         |
| 83     | Berlin-Friedrichshain-Kreuzberg<br>–<br>Prenzlauer Berg Ost | 223 427          | 173 289          | 171 349             | 20 955         | 42 600         | 29 028         | 45 055         | 10 558         | 5 263          | 17 890        |
| 84     | Berlin-Treptow - Köpenick                                   | 205 106          | 157 111          | 155 192             | 29 384         | 61 881         | 21 379         | 7 755          | 23 245         | 5 831          | 5 717         |
| 85     | Berlin-Marzahn - Hellersdorf                                | 200 704          | 138 992          | 136 785             | 30 480         | 46 782         | 17 172         | 4 440          | 28 167         | 4 852          | 4 892         |
| 86     | Berlin-Lichtenberg  | 205 300          | 149 116          | 147 072             | 28 905         | 51 249         | 20 720         | 8 609          | 23 119         | 5 018          | 9 452         |
|        | <b>Land Berlin</b>  | <b>2 503 070</b> | <b>1 892 134</b> | <b>1 865 474</b>    | <b>460 296</b> | <b>377 564</b> | <b>391 772</b> | <b>230 935</b> | <b>212 211</b> | <b>105 053</b> | <b>87 643</b> |
|        |   |                  |                  |                     | %              |                |                |                |                |                |               |
| 75     | Berlin-Mitte  | x                | 73,2             | 98,5                | 18,6           | 20,5           | 23,5           | 18,0           | 7,9            | 6,0            | 5,6           |
| 76     | Berlin-Pankow   | x                | 79,5             | 98,8                | 19,6           | 28,8           | 16,4           | 14,2           | 12,1           | 4,2            | 4,8           |
| 77     | Berlin-Reinickendorf  | x                | 75,2             | 98,3                | 36,8           | 7,7            | 23,6           | 7,9            | 13,2           | 7,2            | 3,6           |
| 78     | Berlin-Spandau –<br>Charlottenburg Nord                     | x                | 72,0             | 98,2                | 30,9           | 7,6            | 32,1           | 6,2            | 13,4           | 6,4            | 3,4           |
| 79     | Berlin-Steglitz-Zehlendorf                                  | x                | 81,7             | 98,7                | 35,4           | 7,5            | 24,6           | 12,7           | 8,2            | 9,1            | 2,6           |
| 80     | Berlin-Charlottenburg-<br>Wilmersdorf                       | x                | 79,5             | 98,8                | 30,2           | 9,4            | 27,6           | 13,6           | 7,5            | 9,2            | 2,4           |
| 81     | Berlin-Tempelhof-Schöneberg                                 | x                | 77,0             | 98,6                | 28,9           | 10,8           | 22,0           | 18,9           | 9,1            | 6,4            | 3,9           |
| 82     | Berlin-Neukölln   | x                | 70,8             | 98,3                | 24,5           | 16,4           | 26,8           | 11,0           | 10,7           | 5,1            | 5,5           |
| 83     | Berlin-Friedrichshain-Kreuzberg<br>– Prenzlauer Berg Ost    | x                | 77,6             | 98,9                | 12,2           | 24,9           | 16,9           | 26,3           | 6,2            | 3,1            | 10,4          |
| 84     | Berlin-Treptow - Köpenick                                   | x                | 76,6             | 98,8                | 18,9           | 39,9           | 13,8           | 5,0            | 15,0           | 3,8            | 3,7           |
| 85     | Berlin-Marzahn - Hellersdorf                                | x                | 69,3             | 98,4                | 22,3           | 34,2           | 12,6           | 3,2            | 20,6           | 3,5            | 3,6           |
| 86     | Berlin-Lichtenberg  | x                | 72,6             | 98,6                | 19,7           | 34,8           | 14,1           | 5,9            | 15,7           | 3,4            | 6,4           |
|        | <b>Land Berlin</b>  | <b>x</b>         | <b>75,6</b>      | <b>98,6</b>         | <b>24,7</b>    | <b>20,2</b>    | <b>21,0</b>    | <b>12,4</b>    | <b>11,4</b>    | <b>5,6</b>     | <b>4,7</b>    |

## 1 Wahlergebnisse

### 1.3 Ergebnis der Bundestagswahl am 24. September 2017 nach Bundestagswahlkreisen

#### – Zweitstimmen –

| WK-Nr. | Bundestagswahlkreis  | Wahlberechtigte  | Wählende         | Gültige Zweitstimmen | CDU            | DIE LINKE      | SPD            | GRÜNE          | AfD            | FDP            | Sonstige       |
|--------|--|------------------|------------------|----------------------|----------------|----------------|----------------|----------------|----------------|----------------|----------------|
|        |  |                  |                  |                      | Anzahl         |                |                |                |                |                |                |
| 75     | Berlin-Mitte   | 206 706          | 151 412          | 149 443              | 27 861         | 32 118         | 26 788         | 25 708         | 12 289         | 12 972         | 11 707         |
| 76     | Berlin-Pankow  | 237 071          | 188 499          | 186 652              | 36 994         | 43 774         | 29 185         | 26 651         | 23 315         | 12 321         | 14 412         |
| 77     | Berlin-Reinickendorf   | 182 398          | 137 240          | 135 105              | 41 912         | 11 516         | 27 071         | 12 305         | 18 513         | 15 376         | 8 412          |
| 78     | Berlin-Spandau –<br>Charlottenburg Nord                      | 184 608          | 133 009          | 130 747              | 36 712         | 12 780         | 29 733         | 11 063         | 18 481         | 12 927         | 9 051          |
| 79     | Berlin-Steglitz-Zehlendorf                                   | 221 210          | 180 720          | 178 957              | 53 281         | 16 352         | 34 279         | 25 361         | 15 824         | 25 461         | 8 399          |
| 80     | Berlin-Charlottenburg-<br>Wilmersdorf                        | 198 672          | 158 034          | 156 647              | 40 085         | 18 367         | 30 351         | 24 770         | 12 374         | 23 280         | 7 420          |
| 81     | Berlin-Tempelhof-Schöneberg                                  | 235 250          | 181 159          | 179 081              | 44 721         | 23 625         | 36 179         | 27 956         | 17 108         | 18 569         | 10 923         |
| 82     | Berlin-Neukölln  | 202 618          | 143 553          | 141 413              | 31 592         | 25 752         | 27 520         | 18 446         | 15 904         | 10 891         | 11 308         |
| 83     | Berlin-Friedrichshain-<br>Kreuzberg –<br>Prenzlauer Berg Ost | 223 427          | 173 289          | 171 744              | 23 887         | 49 016         | 27 391         | 35 077         | 10 863         | 10 147         | 15 363         |
| 84     | Berlin-Treptow - Köpenick                                    | 205 106          | 157 111          | 155 188              | 31 372         | 39 000         | 24 109         | 12 168         | 26 278         | 10 067         | 12 194         |
| 85     | Berlin-Marzahn - Hellersdorf                                 | 200 704          | 138 992          | 136 939              | 28 620         | 35 698         | 19 797         | 5 621          | 29 618         | 7 290          | 10 295         |
| 86     | Berlin-Lichtenberg   | 205 300          | 149 116          | 147 126              | 27 284         | 43 172         | 21 850         | 9 821          | 24 603         | 7 745          | 12 651         |
|        | <b>Land Berlin</b>   | <b>2 503 070</b> | <b>1 892 134</b> | <b>1 869 042</b>     | <b>424 321</b> | <b>351 170</b> | <b>334 253</b> | <b>234 947</b> | <b>225 170</b> | <b>167 046</b> | <b>132 135</b> |
|        |  |                  |                  |                      | %              |                |                |                |                |                |                |
| 75     | Berlin-Mitte   | x                | 73,2             | 98,7                 | 18,6           | 21,5           | 17,9           | 17,2           | 8,2            | 8,7            | 7,8            |
| 76     | Berlin-Pankow  | x                | 79,5             | 99,0                 | 19,8           | 23,5           | 15,6           | 14,3           | 12,5           | 6,6            | 7,7            |
| 77     | Berlin-Reinickendorf   | x                | 75,2             | 98,4                 | 31,0           | 8,5            | 20,0           | 9,1            | 13,7           | 11,4           | 6,2            |
| 78     | Berlin-Spandau –<br>Charlottenburg Nord                      | x                | 72,0             | 98,3                 | 28,1           | 9,8            | 22,7           | 8,5            | 14,1           | 9,9            | 6,9            |
| 79     | Berlin-Steglitz-Zehlendorf                                   | x                | 81,7             | 99,0                 | 29,8           | 9,1            | 19,2           | 14,2           | 8,8            | 14,2           | 4,7            |
| 80     | Berlin-Charlottenburg-<br>Wilmersdorf                        | x                | 79,5             | 99,1                 | 25,6           | 11,7           | 19,4           | 15,8           | 7,9            | 14,9           | 4,7            |
| 81     | Berlin-Tempelhof-Schöneberg                                  | x                | 77,0             | 98,9                 | 25,0           | 13,2           | 20,2           | 15,6           | 9,6            | 10,4           | 6,1            |
| 82     | Berlin-Neukölln  | x                | 70,8             | 98,5                 | 22,3           | 18,2           | 19,5           | 13,0           | 11,2           | 7,7            | 8,0            |
| 83     | Berlin-Friedrichshain-Kreuzberg<br>– Prenzlauer Berg Ost     | x                | 77,6             | 99,1                 | 13,9           | 28,5           | 15,9           | 20,4           | 6,3            | 5,9            | 8,9            |
| 84     | Berlin-Treptow - Köpenick                                    | x                | 76,6             | 98,8                 | 20,2           | 25,1           | 15,5           | 7,8            | 16,9           | 6,5            | 7,9            |
| 85     | Berlin-Marzahn - Hellersdorf                                 | x                | 69,3             | 98,5                 | 20,9           | 26,1           | 14,5           | 4,1            | 21,6           | 5,3            | 7,5            |
| 86     | Berlin-Lichtenberg   | x                | 72,6             | 98,7                 | 18,5           | 29,3           | 14,9           | 6,7            | 16,7           | 5,3            | 8,6            |
|        | <b>Land Berlin</b>   | <b>x</b>         | <b>75,6</b>      | <b>98,8</b>          | <b>22,7</b>    | <b>18,8</b>    | <b>17,9</b>    | <b>12,6</b>    | <b>12,0</b>    | <b>8,9</b>     | <b>7,1</b>     |

## 1 Wahlergebnisse

### 1.4 Berliner Abgeordnete im Deutschen Bundestag

| Wahltag <sup>1</sup> | Insgesamt | CDU | DIE LINKE <sup>2</sup> | SPD | GRÜNE | AfD | FDP | FDV <sup>3</sup> |
|----------------------|-----------|-----|------------------------|-----|-------|-----|-----|------------------|
| 14. August 1949      | 19        | 5   | x                      | 9   | x     | x   | 5   | x                |
| 6. September 1953    | 22        | 6   | x                      | 11  | x     | x   | 5   | x                |
| 15. September 1957   | 22        | 7   | x                      | 12  | x     | x   | 2   | 1                |
| 17. September 1961   | 22        | 9   | x                      | 13  | x     | x   | x   | x                |
| 19. September 1965   | 22        | 6   | x                      | 15  | x     | x   | 1   | x                |
| 28. September 1969   | 22        | 8   | x                      | 13  | x     | x   | 1   | x                |
| 19. November 1972    | 22        | 9   | x                      | 12  | x     | x   | 1   | x                |
| 3. Oktober 1976      | 22        | 11  | x                      | 10  | x     | x   | 1   | x                |
| 5. Oktober 1980      | 22        | 11  | x                      | 10  | x     | x   | 1   | x                |
| 6. März 1983         | 22        | 11  | x                      | 9   | 1     | x   | 1   | x                |
| 25. Januar 1987      | 22        | 11  | x                      | 7   | 2     | x   | 2   | x                |
| 2. Dezember 1990     | 28        | 12  | 3                      | 9   | 1     | x   | 3   | x                |
| 16. Oktober 1994     | 27        | 9   | 4                      | 9   | 3     | x   | 2   | x                |
| 27. September 1998   | 25        | 7   | 4                      | 10  | 3     | x   | 1   | x                |
| 22. September 2002   | 23        | 6   | 2                      | 9   | 4     | x   | 2   | x                |
| 18. September 2005   | 22        | 5   | 4                      | 8   | 3     | x   | 2   | x                |
| 27. September 2009   | 23        | 6   | 5                      | 5   | 4     | x   | 3   | x                |
| 22. September 2013   | 27        | 9   | 6                      | 8   | 4     | –   | –   | x                |
| 24. September 2017   | 28        | 6   | 6                      | 5   | 4     | 4   | 3   | x                |

<sup>1</sup> Aufgrund alliierter Vorbehaltsrechte wurden die Berliner Abgeordneten des Deutschen Bundestages bis 1987 vom Abgeordnetenhaus von Berlin auf der Grundlage der Zusammensetzung des Abgeordnetenhauses zum Zeitpunkt der Bundestagswahl gewählt.

<sup>2</sup> bis 2004: PDS; 2005: Die Linke.

<sup>3</sup> Freie Deutsche Volkspartei

### 1.5. Mandatsverteilung nach der Wahl zum Deutschen Bundestag am 24. September 2017

| Merkmal       | Insgesamt | CDU | DIE LINKE | SPD | GRÜNE | AfD | FDP |
|---------------|-----------|-----|-----------|-----|-------|-----|-----|
| Direktmandate | 12        | 4   | 4         | 3   | 1     | –   | –   |
| Listenmandate | 16        | 2   | 2         | 2   | 3     | 4   | 3   |
| Insgesamt     | 28        | 6   | 6         | 5   | 4     | 4   | 3   |

## 1 Wahlergebnisse

### 1.6 Zweitstimmenanteile ausgewählter Parteien bei den Bundestagswahlen in Berlin 1990 bis 2017

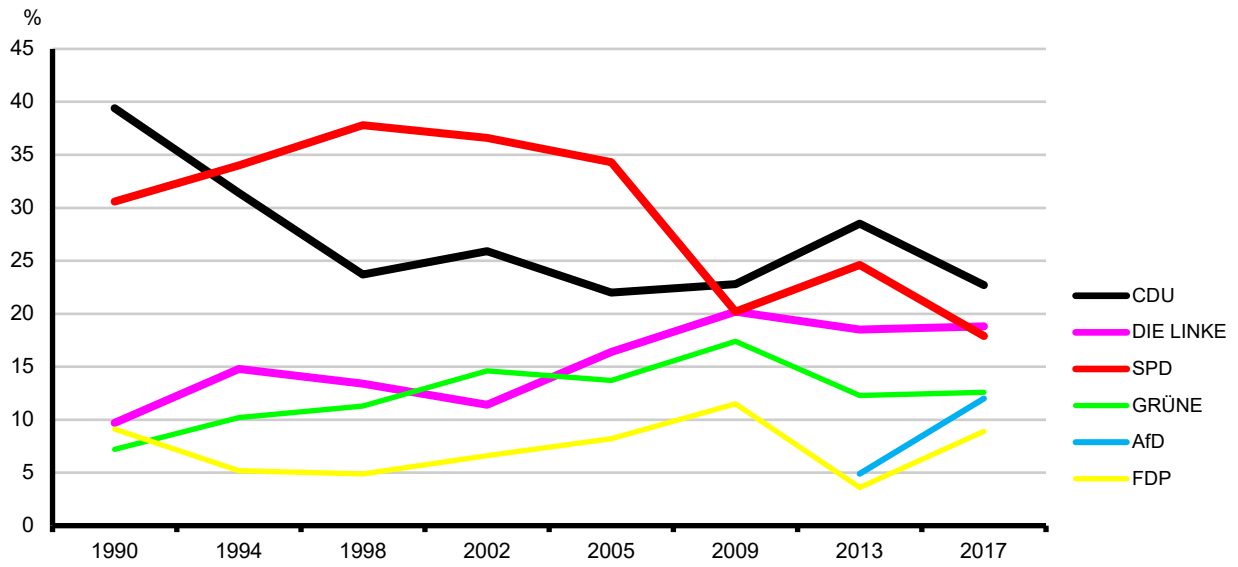



## 1 Wahlergebnisse

### 1.7 Ergebnis der Bundestagswahl am 24. September 2017 nach Bezirken – Zweitstimmen –

| Bezirk                     | Wahlberechtigte  | Wählende         | Gültige Stimmen  | CDU            | DIE LINKE      | SPD            | GRÜNE          | AfD            | FDP            | Sonstige       |
|----------------------------|------------------|------------------|------------------|----------------|----------------|----------------|----------------|----------------|----------------|----------------|
|                            |                  |                  |                  | Anzahl         |                |                |                |                |                |                |
| Mitte                      | 206 706          | 151 412          | 149 443          | 27 861         | 32 118         | 26 788         | 25 708         | 12 289         | 12 972         | 11 707         |
| Friedrichshain-Kreuzberg   | 172 386          | 133 173          | 131 997          | 17 154         | 38 516         | 21 042         | 28 368         | 7 170          | 7 461          | 12 286         |
| Pankow                     | 288 112          | 228 615          | 226 399          | 43 727         | 54 274         | 35 534         | 33 360         | 27 008         | 15 007         | 17 489         |
| Charlottenburg-Wilmersdorf | 220 328          | 173 125          | 171 499          | 43 447         | 20 239         | 33 585         | 26 589         | 14 299         | 24 752         | 8 588          |
| Spandau                    | 162 952          | 117 918          | 115 895          | 33 350         | 10 908         | 26 499         | 9 244          | 16 556         | 11 455         | 7 883          |
| Steglitz-Zehlendorf        | 221 210          | 180 720          | 178 957          | 53 281         | 16 352         | 34 279         | 25 361         | 15 824         | 25 461         | 8 399          |
| Tempelhof-Schöneberg       | 235 250          | 181 159          | 179 081          | 44 721         | 23 625         | 36 179         | 27 956         | 17 108         | 18 569         | 10 923         |
| Neukölln                   | 202 618          | 143 553          | 141 413          | 31 592         | 25 752         | 27 520         | 18 446         | 15 904         | 10 891         | 11 308         |
| Treptow-Köpenick           | 205 106          | 157 111          | 155 188          | 31 372         | 39 000         | 24 109         | 12 168         | 26 278         | 10 067         | 12 194         |
| Marzahn-Hellersdorf        | 200 704          | 138 992          | 136 939          | 28 620         | 35 698         | 19 797         | 5 621          | 29 618         | 7 290          | 10 295         |
| Lichtenberg                | 205 300          | 149 116          | 147 126          | 27 284         | 43 172         | 21 850         | 9 821          | 24 603         | 7 745          | 12 651         |
| Reinickendorf              | 182 398          | 137 240          | 135 105          | 41 912         | 11 516         | 27 071         | 12 305         | 18 513         | 15 376         | 8 412          |
| <b>Land Berlin</b>         | <b>2 503 070</b> | <b>1 892 134</b> | <b>1 869 042</b> | <b>424 321</b> | <b>351 170</b> | <b>334 253</b> | <b>234 947</b> | <b>225 170</b> | <b>167 046</b> | <b>132 135</b> |
|                            |                  |                  |                  | %              |                |                |                |                |                |                |
| Mitte                      | x                | 73,2             | 98,7             | 18,6           | 21,5           | 17,9           | 17,2           | 8,2            | 8,7            | 7,8            |
| Friedrichshain-Kreuzberg   | x                | 77,3             | 99,1             | 13,0           | 29,2           | 15,9           | 21,5           | 5,4            | 5,7            | 9,3            |
| Pankow                     | x                | 79,3             | 99,0             | 19,3           | 24,0           | 15,7           | 14,7           | 11,9           | 6,6            | 7,7            |
| Charlottenburg-Wilmersdorf | x                | 78,6             | 99,1             | 25,3           | 11,8           | 19,6           | 15,5           | 8,3            | 14,4           | 5,0            |
| Spandau                    | x                | 72,4             | 98,3             | 28,8           | 9,4            | 22,9           | 8,0            | 14,3           | 9,9            | 6,8            |
| Steglitz-Zehlendorf        | x                | 81,7             | 99,0             | 29,8           | 9,1            | 19,2           | 14,2           | 8,8            | 14,2           | 4,7            |
| Tempelhof-Schöneberg       | x                | 77,0             | 98,9             | 25,0           | 13,2           | 20,2           | 15,6           | 9,6            | 10,4           | 6,1            |
| Neukölln                   | x                | 70,8             | 98,5             | 22,3           | 18,2           | 19,5           | 13,0           | 11,2           | 7,7            | 8,0            |
| Treptow-Köpenick           | x                | 76,6             | 98,8             | 20,2           | 25,1           | 15,5           | 7,8            | 16,9           | 6,5            | 7,9            |
| Marzahn-Hellersdorf        | x                | 69,3             | 98,5             | 20,9           | 26,1           | 14,5           | 4,1            | 21,6           | 5,3            | 7,5            |
| Lichtenberg                | x                | 72,6             | 98,7             | 18,5           | 29,3           | 14,9           | 6,7            | 16,7           | 5,3            | 8,6            |
| Reinickendorf              | x                | 75,2             | 98,4             | 31,0           | 8,5            | 20,0           | 9,1            | 13,7           | 11,4           | 6,2            |
| <b>Land Berlin</b>         | <b>x</b>         | <b>75,6</b>      | <b>98,8</b>      | <b>22,7</b>    | <b>18,8</b>    | <b>17,9</b>    | <b>12,6</b>    | <b>12,0</b>    | <b>8,9</b>     | <b>7,1</b>     |

**1 Wahlergebnisse**  
**1.8 Ergebnis der Wahl zum Abgeordnetenhaus von Berlin am 12. Februar 2023 nach**  
**Bundestagswahlkreisen – Zweitstimmen –**

| WK-Nr. | Bundestagswahlkreis   | Wahlberechtigte  | Wählende         | Gültige Stimmen  | CDU            | DIE LINKE      | SPD            | GRÜNE          | AfD            | FDP           | Sonstige       |
|--------|---|------------------|------------------|------------------|----------------|----------------|----------------|----------------|----------------|---------------|----------------|
|        |   |                  |                  |                  | Anzahl         |                |                |                |                |               |                |
| 75     | Berlin-Mitte  | 203 886          | 120 218          | 119 268          | 24 133         | 18 898         | 19 746         | 32 445         | 6 720          | 6 062         | 11 264         |
| 76     | Berlin-Pankow   | 232 043          | 157 330          | 156 268          | 35 175         | 24 499         | 25 262         | 33 754         | 15 750         | 5 972         | 15 856         |
| 77     | Berlin-Reinickendorf  | 173 418          | 107 134          | 106 057          | 42 617         | 4 805          | 21 488         | 12 692         | 10 630         | 5 247         | 8 578          |
| 78     | Berlin-Spandau –<br>Charlottenburg Nord                     | 177 408          | 100 510          | 99 379           | 37 631         | 4 930          | 21 330         | 10 939         | 10 700         | 4 643         | 9 206          |
| 79     | Berlin-Steglitz-Zehlendorf                                  | 214 308          | 152 466          | 151 478          | 53 572         | 8 324          | 30 587         | 27 876         | 8 665          | 12 043        | 10 411         |
| 80     | Berlin-Charlottenburg-<br>Wilmerdorf                        | 193 834          | 131 024          | 130 126          | 40 034         | 9 893          | 26 904         | 28 415         | 6 451          | 9 726         | 8 703          |
| 81     | Berlin-Tempelhof-<br>Schöneberg                             | 228 306          | 149 122          | 147 896          | 45 975         | 12 567         | 29 421         | 32 098         | 9 264          | 6 780         | 11 791         |
| 82     | Berlin-Neukölln   | 193 111          | 111 691          | 110 675          | 31 101         | 14 522         | 23 535         | 20 509         | 8 325          | 3 437         | 9 246          |
| 83     | Berlin-Friedrichshain-Kreuzberg<br>–<br>Prenzlauer Berg Ost | 215 575          | 140 026          | 139 200          | 19 641         | 28 524         | 20 884         | 44 561         | 6 162          | 4 937         | 14 491         |
| 84     | Berlin-Treptow-Köpenick                                     | 205 670          | 131 557          | 130 292          | 33 911         | 20 670         | 23 446         | 15 930         | 18 090         | 4 790         | 13 455         |
| 85     | Berlin-Marzahn-Hellersdorf                                  | 196 840          | 110 783          | 109 572          | 34 847         | 15 832         | 17 456         | 6 056          | 20 999         | 3 253         | 11 129         |
| 86     | Berlin-Lichtenberg  | 197 377          | 117 697          | 116 649          | 29 591         | 21 655         | 18 958         | 13 689         | 16 115         | 3 526         | 13 115         |
|        | <b>Land Berlin</b>  | <b>2 431 776</b> | <b>1 529 558</b> | <b>1 516 860</b> | <b>428 228</b> | <b>185 119</b> | <b>279 017</b> | <b>278 964</b> | <b>137 871</b> | <b>70 416</b> | <b>137 245</b> |
|        |   |                  |                  |                  | %              |                |                |                |                |               |                |
| 75     | Berlin-Mitte  | x                | 59,0             | 99,2             | 20,2           | 15,8           | 16,6           | 27,2           | 5,6            | 5,1           | 9,4            |
| 76     | Berlin-Pankow   | x                | 67,8             | 99,3             | 22,5           | 15,7           | 16,2           | 21,6           | 10,1           | 3,8           | 10,1           |
| 77     | Berlin-Reinickendorf  | x                | 61,8             | 99,0             | 40,2           | 4,5            | 20,3           | 12,0           | 10,0           | 4,9           | 8,1            |
| 78     | Berlin-Spandau –<br>Charlottenburg Nord                     | x                | 56,7             | 98,9             | 37,9           | 5,0            | 21,5           | 11,0           | 10,8           | 4,7           | 9,3            |
| 79     | Berlin-Steglitz-Zehlendorf                                  | x                | 71,1             | 99,4             | 35,4           | 5,5            | 20,2           | 18,4           | 5,7            | 8,0           | 6,9            |
| 80     | Berlin-Charlottenburg-<br>Wilmerdorf                        | x                | 67,6             | 99,3             | 30,8           | 7,6            | 20,7           | 21,8           | 5,0            | 7,5           | 6,7            |
| 81     | Berlin-Tempelhof-<br>Schöneberg                             | x                | 65,3             | 99,2             | 31,1           | 8,5            | 19,9           | 21,7           | 6,3            | 4,6           | 8,0            |
| 82     | Berlin-Neukölln   | x                | 57,8             | 99,1             | 28,1           | 13,1           | 21,3           | 18,5           | 7,5            | 3,1           | 8,4            |
| 83     | Berlin-Friedrichshain-Kreuzberg<br>–<br>Prenzlauer Berg Ost | x                | 65,0             | 99,4             | 14,1           | 20,5           | 15,0           | 32,0           | 4,4            | 3,5           | 10,4           |
| 84     | Berlin-Treptow-Köpenick                                     | x                | 64,0             | 99,0             | 26,0           | 15,9           | 18,0           | 12,2           | 13,9           | 3,7           | 10,3           |
| 85     | Berlin-Marzahn-Hellersdorf                                  | x                | 56,3             | 98,9             | 31,8           | 14,4           | 15,9           | 5,5            | 19,2           | 3,0           | 10,2           |
| 86     | Berlin-Lichtenberg  | x                | 59,6             | 99,1             | 25,4           | 18,6           | 16,3           | 11,7           | 13,8           | 3,0           | 11,2           |
|        | <b>Land Berlin</b>  | <b>x</b>         | <b>62,9</b>      | <b>99,2</b>      | <b>28,2</b>    | <b>12,2</b>    | <b>18,4</b>    | <b>18,4</b>    | <b>9,1</b>     | <b>4,6</b>    | <b>9,0</b>     |

## 2 Strukturdaten des Landes Berlin

### 2.1 Melderechtlich registrierte Einwohner am Ort der Hauptwohnung in Berlin am 30. Juni 2023 nach Bundestagswahlkreisen und Alter

| WK-Nr. | Bundestagswahlkreis  | Ins-gesamt       | im Alter von ... bis unter ... Jahren |            |                |             |                  |             |                |             | Ausländer      |             |
|--------|--|------------------|---------------------------------------|------------|----------------|-------------|------------------|-------------|----------------|-------------|----------------|-------------|
|        |  |                  | unter 6                               |            | 6 - 18         |             | 18 - 65          |             | 65 und mehr    |             | Anzahl         | in % Sp. 1  |
|        |  |                  | Anzahl                                | in % Sp. 1 | Anzahl         | in % Sp. 1  | Anzahl           | in % Sp. 1  | Anzahl         | in % Sp. 1  |                |             |
| 1      | 2  | 3                | 4                                     | 5          | 6              | 7           | 8                | 9           | 10             | 11          |                |             |
| 75     | Berlin-Mitte   | 397 279          | 22 396                                | 5,6        | 38 633         | 9,7         | 285 668          | 71,9        | 50 582         | 12,7        | 147 298        | 37,1        |
| 76     | Berlin-Pankow  | 346 293          | 20 433                                | 5,9        | 41 296         | 11,9        | 232 843          | 67,2        | 51 721         | 14,9        | 60 913         | 17,6        |
| 77     | Berlin-Reinickendorf   | 268 261          | 15 188                                | 5,7        | 30 814         | 11,5        | 160 425          | 59,8        | 61 834         | 23,0        | 58 431         | 21,8        |
| 78     | Berlin-Spandau –<br>Charlottenburg Nord                      | 290 301          | 17 491                                | 6,0        | 34 694         | 12,0        | 178 279          | 61,4        | 59 837         | 20,6        | 75 003         | 25,8        |
| 79     | Berlin-Steglitz-Zehlendorf                                   | 310 515          | 14 938                                | 4,8        | 34 082         | 11,0        | 182 482          | 58,8        | 79 013         | 25,4        | 54 332         | 17,5        |
| 80     | Berlin-Charlottenburg-<br>Wilmersdorf                        | 306 643          | 14 713                                | 4,8        | 27 280         | 8,9         | 192 688          | 62,8        | 71 962         | 23,5        | 79 363         | 25,9        |
| 81     | Berlin-Tempelhof-<br>Schöneberg                              | 355 068          | 19 735                                | 5,6        | 36 189         | 10,2        | 224 678          | 63,3        | 74 466         | 21,0        | 79 911         | 22,5        |
| 82     | Berlin-Neukölln  | 330 284          | 19 006                                | 5,8        | 35 158         | 10,6        | 218 808          | 66,2        | 57 312         | 17,4        | 92 371         | 28,0        |
| 83     | Berlin-Friedrichshain-<br>Kreuzberg –<br>Prenzlauer Berg Ost | 370 739          | 20 812                                | 5,6        | 36 020         | 9,7         | 272 267          | 73,4        | 41 640         | 11,2        | 106 875        | 28,8        |
| 84     | Berlin-Treptow-Köpenick                                      | 291 402          | 17 428                                | 6,0        | 30 356         | 10,4        | 183 745          | 63,1        | 59 873         | 20,5        | 45 420         | 15,6        |
| 85     | Berlin-Marzahn-Hellersdorf                                   | 289 512          | 18 063                                | 6,2        | 35 310         | 12,2        | 174 116          | 60,1        | 62 023         | 21,4        | 51 106         | 17,7        |
| 86     | Berlin-Lichtenberg   | 310 088          | 20 170                                | 6,5        | 34 247         | 11,0        | 197 424          | 63,7        | 58 247         | 18,8        | 72 766         | 23,5        |
|        | <b>Land Berlin</b>   | <b>3 866 385</b> | <b>220 373</b>                        | <b>5,7</b> | <b>414 079</b> | <b>10,7</b> | <b>2 503 423</b> | <b>64,7</b> | <b>728 510</b> | <b>18,8</b> | <b>923 789</b> | <b>23,9</b> |

## 2 Strukturdaten des Landes Berlin

### 2.2 Melderechtlich registrierte Deutsche im Alter von 18 und mehr Jahren am Ort der Hauptwohnung in Berlin (Wahlberechtigte) am 30. Juni 2023 nach Bundestagswahlkreisen und Altersgruppen

| WK-Nr. | Bundestagswahlkreis  | Insgesamt        | Darunter im Alter von ... bis unter ... |               |                |               |                |               |                |               |                |               |                |               |
|--------|--|------------------|---|---------------|----------------|---------------|----------------|---------------|----------------|---------------|----------------|---------------|----------------|---------------|
|        |  |                  | 18 - 25                                 |               | 25 - 35        |               | 35 - 45        |               | 45 - 60        |               | 60 - 70        |               | 70 und mehr    |               |
|        |  |                  | Anzahl                                  | in %<br>Sp. 1 | Anzahl         | in %<br>Sp. 1 | Anzahl         | in %<br>Sp. 1 | Anzahl         | in %<br>Sp. 1 | Anzahl         | in %<br>Sp. 1 | Anzahl         | in %<br>Sp. 1 |
| 1      | 4  | 5                | 6                                       | 7             | 8              | 9             | 10             | 11            | 12             | 13            | 14             | 15            |                |               |
| 75     | Berlin-Mitte   | 204 369          | 20 376                                  | 10,0          | 47 339         | 23,2          | 38 109         | 18,6          | 44 350         | 21,7          | 25 653         | 12,6          | 28 542         | 14,0          |
| 76     | Berlin-Pankow  | 232 612          | 17 084                                  | 7,3           | 32 711         | 14,1          | 46 526         | 20,0          | 68 208         | 29,3          | 30 926         | 13,3          | 37 157         | 16,0          |
| 77     | Berlin-Reinickendorf   | 173 228          | 14 448                                  | 8,3           | 21 909         | 12,6          | 22 927         | 13,2          | 40 363         | 23,3          | 28 918         | 16,7          | 44 663         | 25,8          |
| 78     | Berlin-Spandau –<br>Charlottenburg Nord                      | 177 319          | 15 413                                  | 8,7           | 25 256         | 14,2          | 25 227         | 14,2          | 40 799         | 23,0          | 29 263         | 16,5          | 41 361         | 23,3          |
| 79     | Berlin-Steglitz-<br>Zehlendorf                               | 214 043          | 17 091                                  | 8,0           | 24 038         | 11,2          | 27 705         | 12,9          | 52 696         | 24,6          | 34 370         | 16,1          | 58 143         | 27,2          |
| 80     | Berlin-Charlottenburg-<br>Wilmersdorf                        | 194 268          | 15 071                                  | 7,8           | 29 004         | 14,9          | 26 496         | 13,6          | 43 968         | 22,6          | 31 112         | 16,0          | 48 617         | 25,0          |
| 81     | Berlin-Tempelhof-<br>Schöneberg                              | 228 750          | 18 821                                  | 8,2           | 34 868         | 15,2          | 34 987         | 15,3          | 53 718         | 23,5          | 36 452         | 15,9          | 49 904         | 21,8          |
| 82     | Berlin-Neukölln  | 193 106          | 16 861                                  | 8,7           | 34 414         | 17,8          | 35 400         | 18,3          | 41 864         | 21,7          | 27 481         | 14,2          | 37 086         | 19,2          |
| 83     | Berlin-Friedrichshain-<br>Kreuzberg –<br>Prenzlauer Berg Ost | 216 327          | 17 595                                  | 8,1           | 44 034         | 20,4          | 50 221         | 23,2          | 55 403         | 25,6          | 24 347         | 11,3          | 24 727         | 11,4          |
| 84     | Berlin-Treptow-<br>Köpenick                                  | 206 176          | 14 767                                  | 7,2           | 28 240         | 13,7          | 37 709         | 18,3          | 49 054         | 23,8          | 31 109         | 15,1          | 45 297         | 22,0          |
| 85     | Berlin-Marzahn-<br>Hellersdorf                               | 197 233          | 14 300                                  | 7,3           | 22 507         | 11,4          | 34 955         | 17,7          | 43 673         | 22,1          | 40 254         | 20,4          | 41 544         | 21,1          |
| 86     | Berlin-Lichtenberg   | 197 100          | 14 195                                  | 7,2           | 28 901         | 14,7          | 39 550         | 20,1          | 41 456         | 21,0          | 30 795         | 15,6          | 42 203         | 21,4          |
|        | <b>Land Berlin</b>   | <b>2 434 531</b> | <b>196 022</b>                          | <b>8,1</b>    | <b>373 221</b> | <b>15,3</b>   | <b>419 812</b> | <b>17,2</b>   | <b>575 552</b> | <b>23,6</b>   | <b>370 680</b> | <b>15,2</b>   | <b>499 244</b> | <b>20,5</b>   |



## 2 Strukturdaten des Landes Berlin

### 2.3 Melderechtlich registrierte deutsche Einwohner im Alter von 18 und mehr Jahren am Ort der Hauptwohnung in Berlin am 30. Juni 2023 (Wahlberechtigte) nach Bundestagswahlkreisen und ausgewählten Merkmalen

| WK-Nr. | Bundestagswahlkreis  | Ins-gesamt       | weiblich    | Migra-tions-hinter-grund | Familienstand<br>(einschl. eingetragener Lebenspartnerschaften) |               |               |               |                                    |
|--------|--|------------------|-------------|--------------------------|---|---------------|---------------|---------------|------------------------------------|
|        |  |                  |             |                          | ledig <sup>1</sup>  | verhei-ratet  | verwit-wet    | ge-schie-den  | Lebens-partner-schaft <sup>2</sup> |
|        |  |                  |             |                          | in %<br>Sp. 1   | in %<br>Sp. 1 | in %<br>Sp. 1 | in %<br>Sp. 1 | in %<br>Sp. 1                      |
|        |  |                  |             |                          | Anzahl  | in %<br>Sp. 1 | in %<br>Sp. 1 | in %<br>Sp. 1 | in %<br>Sp. 1                      |
|        |  | 1                | 2           | 3                        | 4   | 5             | 6             | 7             | 8                                  |
| 75     | Berlin-Mitte   | 204 369          | 49,2        | 23,7                     | 54,2  | 30,4          | 4,8           | 9,9           | 0,7                                |
| 76     | Berlin-Pankow  | 232 612          | 51,9        | 7,3                      | 45,1  | 38,3          | 5,9           | 10,1          | 0,5                                |
| 77     | Berlin-Reinickendorf   | 173 228          | 52,2        | 15,2                     | 34,0  | 44,5          | 9,3           | 11,9          | 0,2                                |
| 78     | Berlin-Spandau –<br>Charlottenburg Nord                      | 177 319          | 52,2        | 18,6                     | 36,5  | 41,6          | 9,0           | 12,6          | 0,2                                |
| 79     | Berlin-Steglitz-Zehlendorf                                   | 214 043          | 54,0        | 12,5                     | 33,7  | 45,7          | 8,7           | 11,6          | 0,3                                |
| 80     | Berlin-Charlottenburg-<br>Wilmersdorf                        | 194 268          | 53,0        | 19,0                     | 41,3  | 38,6          | 7,1           | 12,2          | 0,7                                |
| 81     | Berlin-Tempelhof-<br>Schöneberg                              | 228 750          | 52,3        | 17,9                     | 40,7  | 39,8          | 7,5           | 11,2          | 0,7                                |
| 82     | Berlin-Neukölln  | 193 106          | 51,5        | 22,3                     | 45,0  | 36,8          | 7,4           | 10,4          | 0,4                                |
| 83     | Berlin-Friedrichshain-<br>Kreuzberg –<br>Prenzlauer Berg Ost | 216 327          | 49,8        | 17,3                     | 57,7  | 28,7          | 3,9           | 8,9           | 0,7                                |
| 84     | Berlin-Treptow-Köpenick                                      | 206 176          | 51,9        | 6,2                      | 39,1  | 41,2          | 8,3           | 11,1          | 0,3                                |
| 85     | Berlin-Marzahn-Hellersdorf                                   | 197 233          | 51,3        | 8,2                      | 35,3  | 44,5          | 7,8           | 12,2          | 0,2                                |
| 86     | Berlin-Lichtenberg   | 197 100          | 51,5        | 9,2                      | 42,8  | 37,6          | 7,9           | 11,3          | 0,3                                |
|        | <b>Land Berlin</b>   | <b>2 434 531</b> | <b>51,7</b> | <b>14,7</b>              | <b>42,4</b>   | <b>38,9</b>   | <b>7,2</b>    | <b>11,1</b>   | <b>0,5</b>                         |

1 Einschließlich unbekannt.

2 Einschließlich der Personen, deren Lebenspartnerschaft aufgehoben ist, sowie der Personen, deren Lebenspartner verstorben ist.

| Religionszugehörigkeit |                    | Veränderung der Zahl der Wahlberechtigten gegenüber dem 30.06.2021 | Bundestagswahlkreis  | WK-Nr. |
|------------------------|--------------------|--|--|--------|
| Evangelisch            | Römisch-katholisch |  |  |        |
| in % Sp. 1             | in % Sp. 1         | in % Sp. 1   |  |        |
| 9                      | 10                 | 14   |  |        |
| 16,9                   | 9,0                | – 0,5  | Berlin-Mitte   | 75     |
| 13,1                   | 5,9                | – 0,8  | Berlin-Pankow  | 76     |
| 25,5                   | 8,9                | – 1,9  | Berlin-Reinickendorf   | 77     |
| 24,2                   | 8,8                | – 1,6  | Berlin-Spandau –<br>Charlottenburg Nord                      | 78     |
| 27,3                   | 10,2               | – 1,3  | Berlin-Steglitz-Zehlendorf                                   | 79     |
| 21,7                   | 10,2               | – 0,8  | Berlin-Charlottenburg-<br>Wilmersdorf                        | 80     |
| 22,7                   | 10,2               | – 0,8  | Berlin-Tempelhof-<br>Schöneberg                              | 81     |
| 20,2                   | 8,9                | – 1,7  | Berlin-Neukölln  | 82     |
| 13,8                   | 7,6                | – 0,9  | Berlin-Friedrichshain-<br>Kreuzberg –<br>Prenzlauer Berg Ost | 83     |
| 10,5                   | 4,0                | – 0,3  | Berlin-Treptow-Köpenick                                      | 84     |
| 7,8                    | 3,1                | – 0,4  | Berlin-Marzahn-Hellersdorf                                   | 85     |
| 8,4                    | 3,8                | – 1,7  | Berlin-Lichtenberg   | 86     |
| <b>17,5</b>            | <b>7,5</b>         | <b>– 1,0</b>   | <b>Land Berlin</b>   |        |

**2 Strukturdaten des Landes Berlin**

**2.4 Melderechtlich registrierte Einwohner unter 65 Jahren in SGB II - Bedarfsgemeinschaften ("Hartz IV") am Ort der Hauptwohnung in Berlin am 31. Dezember 2022 nach Bundestagswahlkreisen**

| WK-Nr. | Bundestagswahlkreis  | Einwohner unter 65 Jahren | darunter<br>Einwohner in SGB II -<br>Bedarfsgemeinschaften ("Hartz IV") |               |
|--------|--|---------------------------|---|---------------|
|        |  | Anzahl                    | Anzahl  | in %<br>Sp. 1 |
|        |  | 1                         | 2   | 3             |
| 75     | Berlin-Mitte   | 345 328                   | 62 312  | 18,0          |
| 76     | Berlin-Pankow  | 293 039                   | 22 338  | 7,6           |
| 77     | Berlin-Reinickendorf   | 206 271                   | 38 133  | 18,5          |
| 78     | Berlin-Spandau –<br>Charlottenburg Nord                      | 228 934                   | 46 779  | 20,4          |
| 79     | Berlin-Steglitz-Zehlendorf                                   | 231 932                   | 17 409  | 7,5           |
| 80     | Berlin-Charlottenburg-<br>Wilmersdorf                        | 234 493                   | 21 946  | 9,4           |
| 81     | Berlin-Tempelhof-<br>Schöneberg                              | 279 539                   | 40 867  | 14,6          |
| 82     | Berlin-Neukölln  | 272 038                   | 57 836  | 21,3          |
| 83     | Berlin-Friedrichshain-<br>Kreuzberg –<br>Prenzlauer Berg Ost | 328 185                   | 43 642  | 13,3          |
| 84     | Berlin-Treptow-Köpenick                                      | 229 235                   | 26 375  | 11,5          |
| 85     | Berlin-Marzahn-Hellersdorf                                   | 224 341                   | 36 396  | 16,2          |
| 86     | Berlin-Lichtenberg   | 249 997                   | 38 981  | 15,6          |
|        | <b>Land Berlin<sup>1</sup></b>                               | <b>3 123 332</b>          | <b>461 643</b>  | <b>14,8</b>   |



## Das Amt für Statistik Berlin-Brandenburg

Das Amt für Statistik Berlin-Brandenburg ist für beide Länder die zentrale Dienstleistungseinrichtung auf dem Gebiet der amtlichen Statistik. Das Amt erbringt Serviceleistungen im Bereich Information und Analyse für die breite Öffentlichkeit, für alle gesellschaftlichen Gruppen sowie für Kunden aus Verwaltung und Politik, Wirtschaft und Wissenschaft. Kerngeschäft des Amtes ist die Durchführung der gesetzlich angeordneten amtlichen Statistiken für Berlin und Brandenburg. Das Amt erhebt die Daten, bereitet sie auf, interpretiert und analysiert sie und veröffentlicht die Ergebnisse. Die Grundversorgung aller Nutzer mit statistischen Informationen erfolgt unentgeltlich, im Wesentlichen über das Internet und den Informationsservice. Daneben werden nachfrage- und zielgruppenorientierte Standardauswertungen zu Festpreisen angeboten. Kundenspezifische Aufbereitung / Beratung zu kostendeckenden Preisen ergänzt das Spektrum der Informationsbereitstellung.

### Amtliche Statistik im Verbund

Die Statistiken werden bundesweit nach einheitlichen Konzepten, Methoden und Verfahren arbeitsteilig erstellt. Die statistischen Ämter der Länder sind dabei grundsätzlich für die Durchführung der Erhebungen, für die Aufbereitung und Veröffentlichung der Länderergebnisse zuständig. Durch diese Kooperation in einem „Statistikverbund“ entstehen für alle Länder vergleichbare und zu einem Bundesergebnis zusammenführbare Erhebungsergebnisse.

## Produkte und Dienstleistungen

### Informationsservice

[info@statistik-bbb.de](mailto:info@statistik-bbb.de)

Tel. 0331 8173 -1777

Fax 0331 817330 -4091

Mo–Do 8:00–15:30 Uhr, Fr 8:00–13:30 Uhr

Statistische Informationen für jedermann sowie maßgeschneiderte Aufbereitung von Daten über Berlin und Brandenburg, Auskunft, Beratung, Pressedienst.

### Standort Potsdam

Steinstraße 104–106, 14480 Potsdam

### Standort Berlin

Alt-Friedrichsfelde 60, 10315 Berlin

### Internet-Angebot

[www.statistik-berlin-brandenburg.de](http://www.statistik-berlin-brandenburg.de) mit aktuellen Daten, Pressemitteilungen, Fachbeiträgen, Statistischen Berichten zum kostenlosen Herunterladen, regionalstatistischen Informationen, Wahlstatistiken und -analysen sowie einem Überblick über das gesamte Leistungsspektrum des Amtes.

### Statistische Berichte

mit Ergebnissen der einzelnen Statistiken in Tabellen in tiefer sachlicher Gliederung und Grafiken zur Veranschaulichung von Entwicklungen und Strukturen.

### Statistische Bibliothek

Alt-Friedrichsfelde 60, 10315 Berlin

[bibliothek@statistik-bbb.de](mailto:bibliothek@statistik-bbb.de)

Tel. 0331 8173 -3540

## Datenangebot aus dem Sachgebiet

### Informationen zu dieser Veröffentlichung

Referat 79 Wahlen, digitale Kollaboration und Projekte

Tel. 0331 8173 - 3623

[wahlstatistik@statistik-bbb.de](mailto:wahlstatistik@statistik-bbb.de)

### Weitere Veröffentlichungen zum Thema

Statistische Berichte:

- Wahl zum Deutschen Bundestag Vorläufiges Ergebnis B VII 1-2 – 4j
- Wahl zum Deutschen Bundestag Endgültiges Ergebnis B VII 1-3 – 4j
- Wahl zum Deutschen Bundestag Repräsentative Wahlstatistik B VII 1-5 – 4j