Wahlbezirke für die Wahlen in Berlin am 20. September 2026

Brief- und Urnenwahlbezirke

Bezirk Treptow-Köpenick Abgeordnetenhauswahlkreis 5

Der Landeswahlleiter | BERLIN

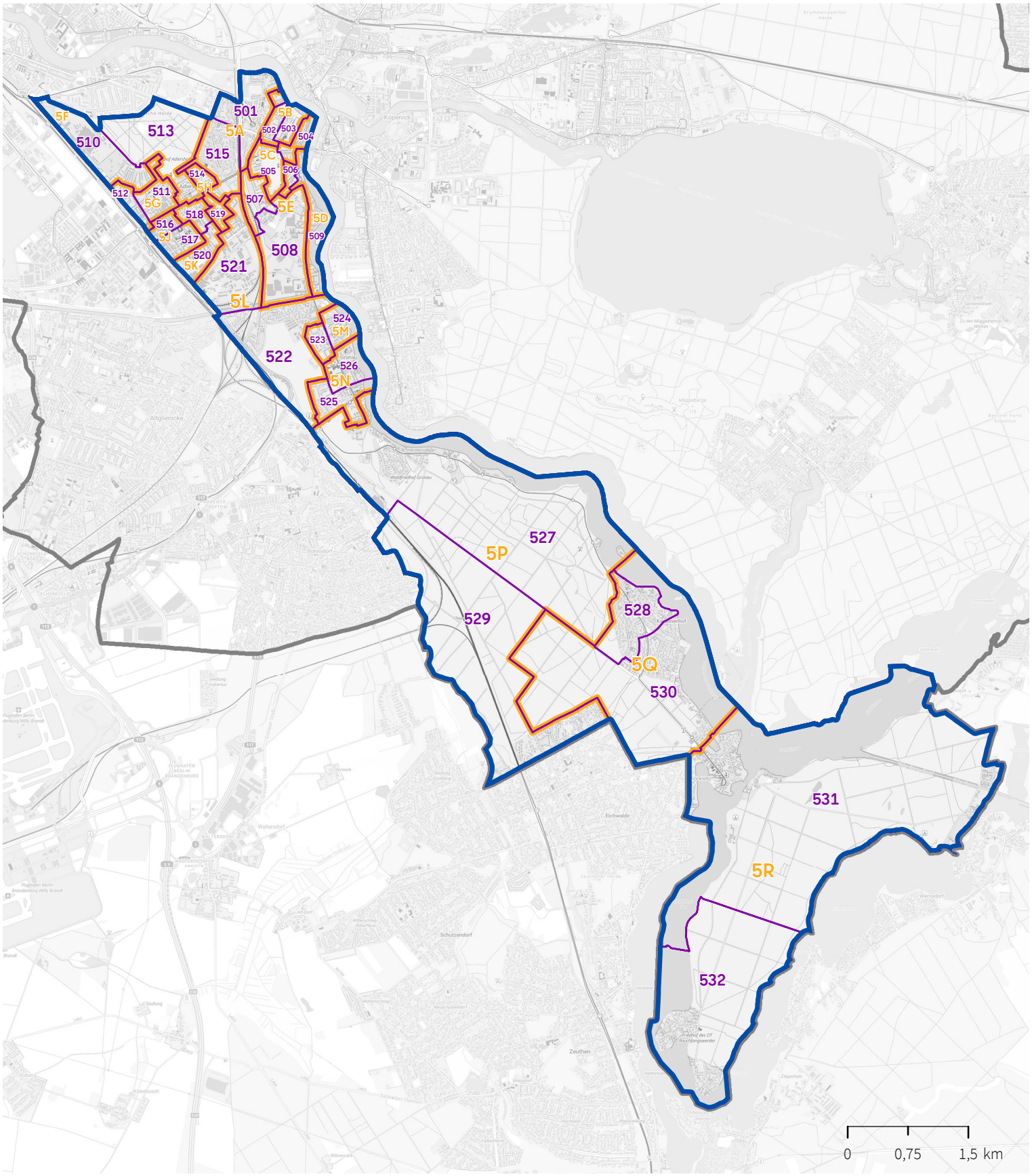

Abgeordnetenhauswahlkreis | Urnenwahlbezirk | Briefwahlbezirk | Bezirk

Herausgeber:
Der Landeswahlleiter für Berlin
Bearbeitung:
Amt für Statistik Berlin-Brandenburg

Vervielfältigung und Verbreitung bedürfen der vorherigen Zustimmung.
Hintergrundkarte:
© GeoBasis-DE / BKG 2026 CC BY 4.0

statistik Berlin Brandenburg