Wiederholungswahl des 20. Deutschen Bundestags in Berlin am 11. Februar 2024 (Hauptwahl vom 26.9.2021) Bundestagswahlkreis 078

Der Landeswahlleiter | BERLIN

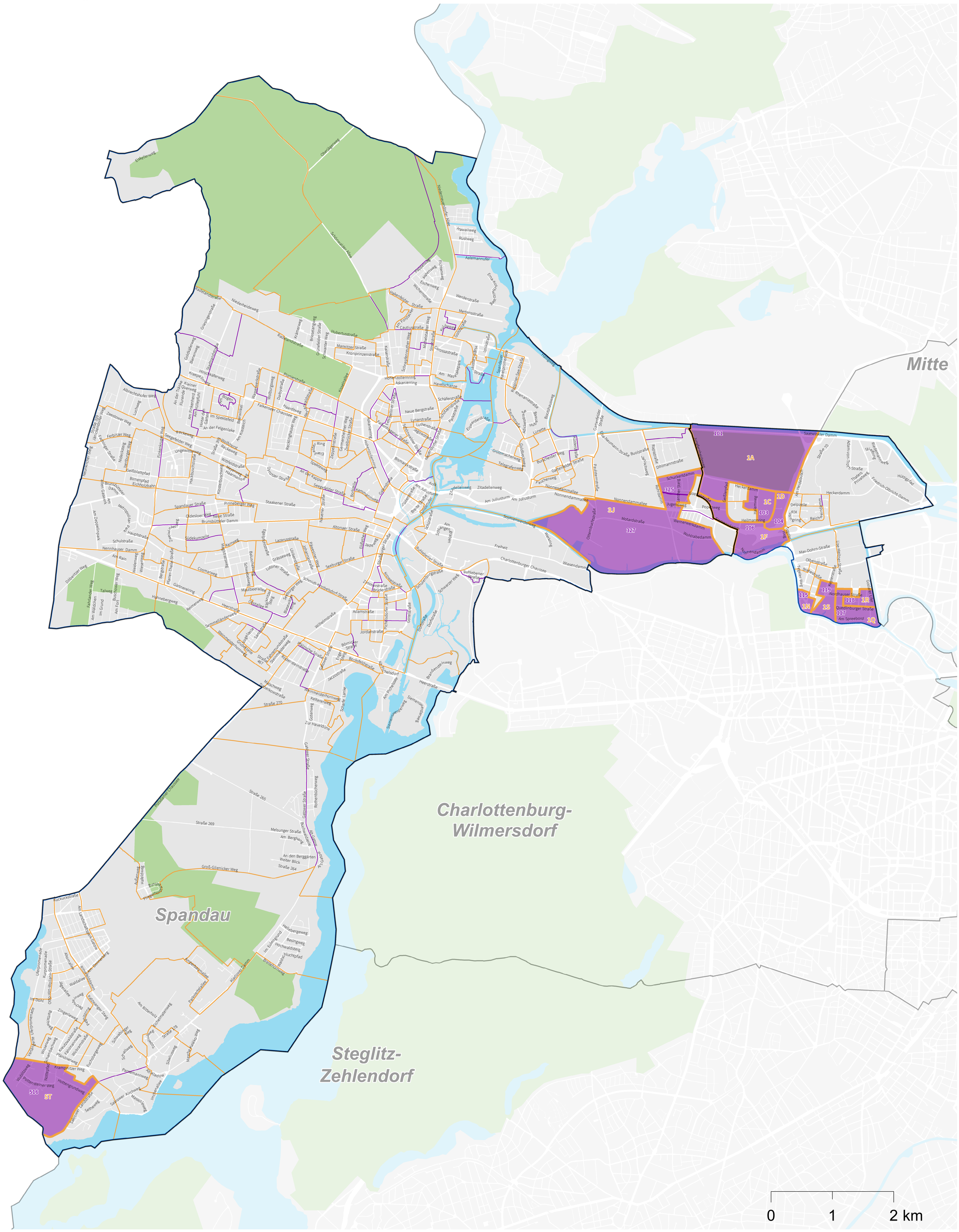

Urnenwahlbezirke

Briefwahlbezirke

Urnenwahlbezirke in der Wiederholungswahl

Briefwahlbezirke in der Wiederholungswahl

Bundestagswahlkreis

Herausgeber:
Der Landeswahlleiter für Berlin

Bearbeitung:
Amt für Statistik Berlin-Brandenburg

Vervielfältigung und Verbreitung bedürfen der vorherigen Zustimmung.

statistik Berlin Brandenburg